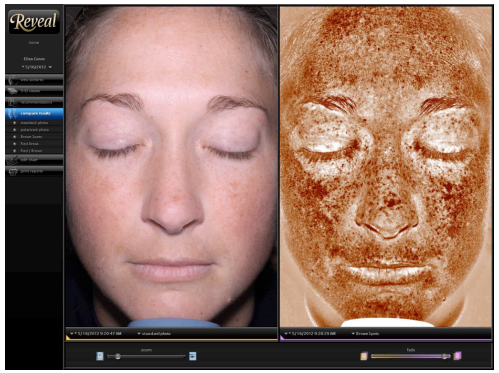

RESULTATS. Affiche deux images

Permet de comparer deux différentes images d'une même session ou bien de comparer des images semblables de deux sessions différentes. En cliquant sur le boutton correspondant dans la colonne de gauche on obtient une paire d'image par défaut, normal, polarisé, brun ou rouge. On peut effectuer un fondu entre les deux images en utilisant le curseur sous la fenêtre de droite.

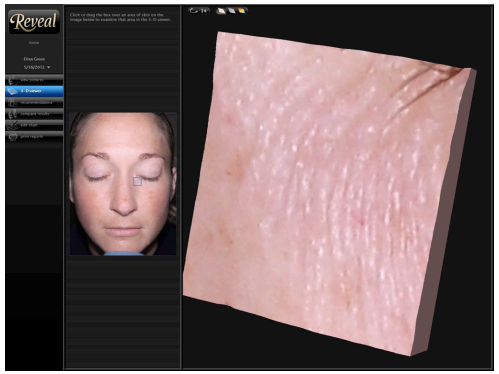

VISUALISATION 3D.

Affiche une vue en trois dimensions de la zone sélectionné sur la peau. Ceci est très utile lorsque l'on veut traiter les rides ou la texture de la peau. EN utilisant les boutons en haut à gauche de la fenêtre, on peut sélectionner différent rendu, couleur de peau, dégradé de gris ou couleur du relief. On peut également contrôler la rotation de la vue 3D

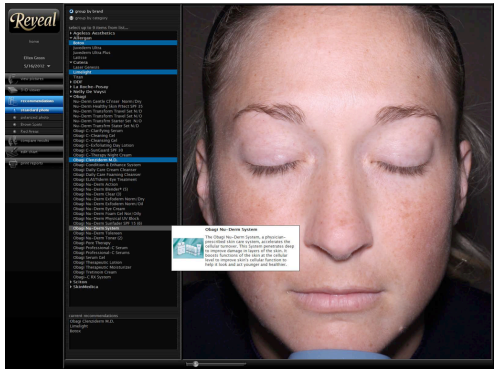

REMARQUES PERSONNALISEES.

Affiche la liste de recommandations de produits et traitements inscrits dans REVEAL. Permet de recommander facilement les produits et traitements appropriés à la condition de peau détectée du client. Pour chaque session d'images, jusqu'à neuf recommandations peuvent être sélectionnées.

IMPRIMER RAPPORT.

Permet d'imprimer différent rapports personnalisables qui peuvent inclure les images du client dans un ou plusieurs mode d'éclairage, ainsi que les produits et traitements recommandés et/ou les notes de consultation. Les informations de votre centre, le nom du client et la date de la session apparaissent également sur le rapport.

Reveal imager

GUIDE DE CONSULTATION

Support technique
support@esthetec.fr
+33 (0)1 53 75 15 34
www.esthetec.fr

REVEAL - GUIDE DE CONSULTATION

LUMIERE STANDARD

Eclairage normal

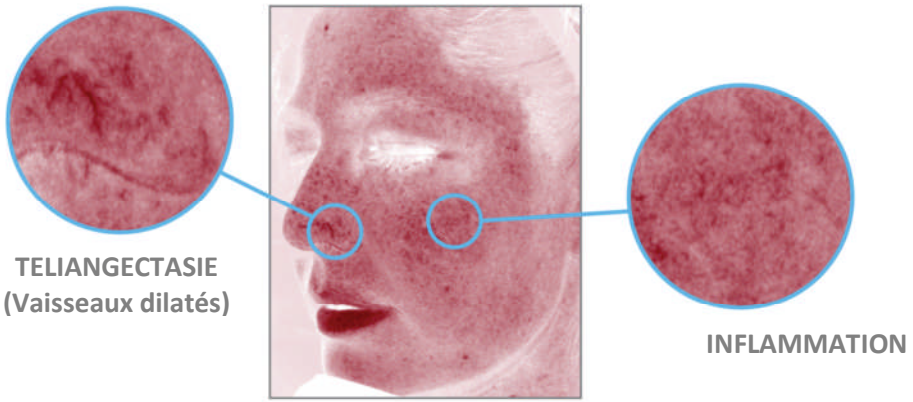

ZONES ROUGES

Visualisation des détails vasculaires

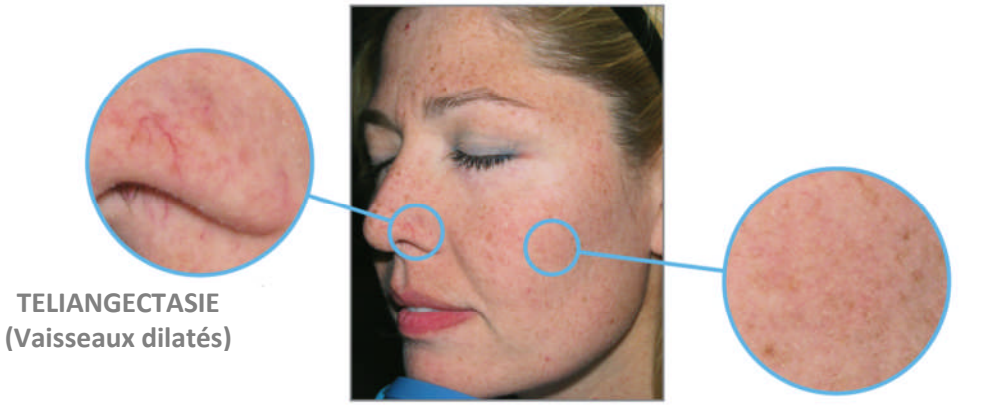

LUMIERE POLARISEE CROISSEE

Elimine les réflexions

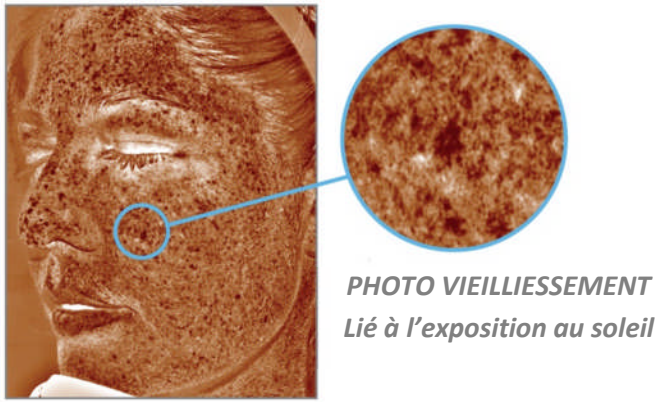

ZONES BRUNES

Visualisation de la pigmentation